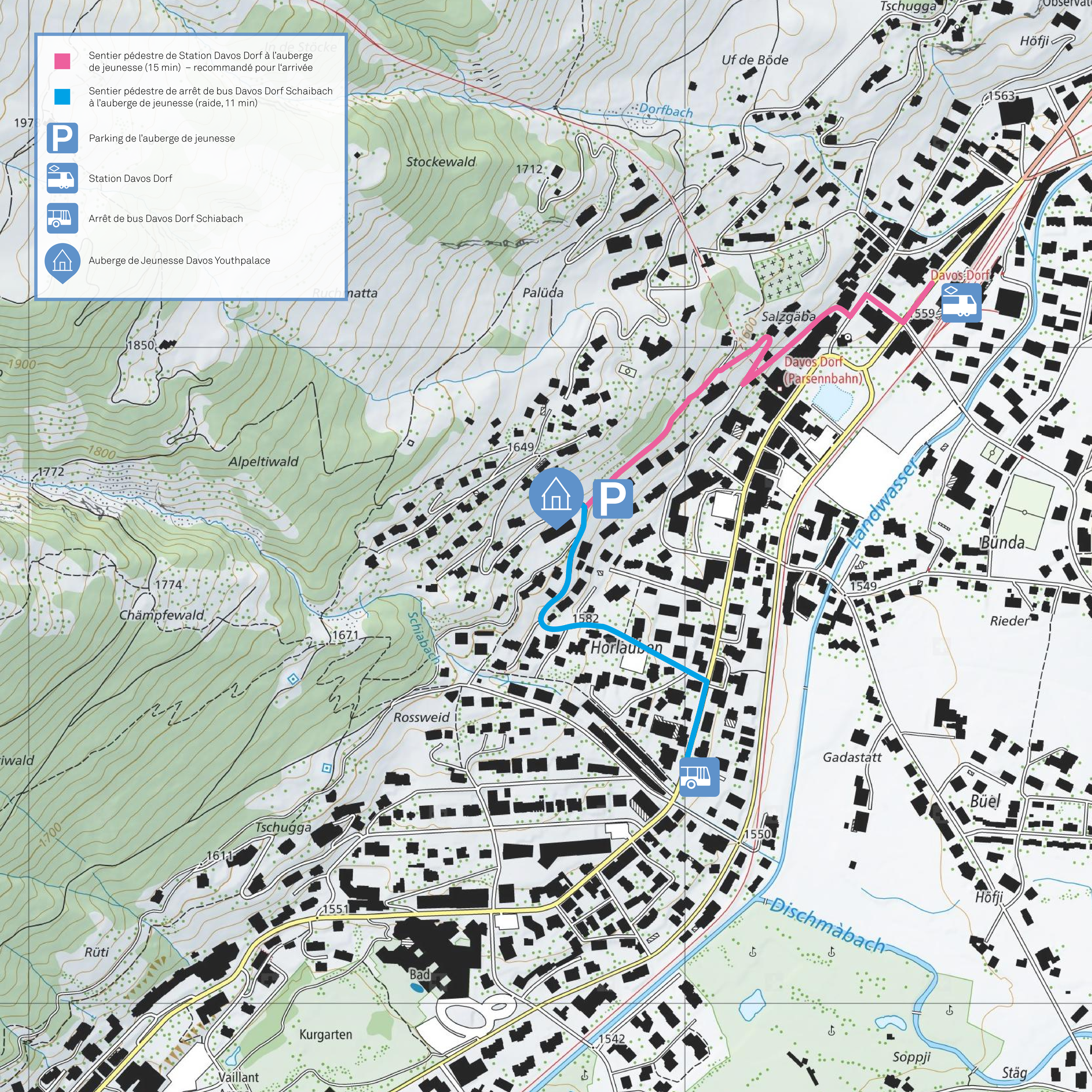
Sentier pédestre de Station Davos Dorf à l'auberge de jeunesse (15 min) – recommandé pour l'arrivée
Sentier pédestre de arrêt de bus Davos Dorf Schaibach à l'auberge de jeunesse (raide, 11 min)
Parking de l'auberge de jeunesse
Station Davos Dorf
Arrêt de bus Davos Dorf Schiabach
Auberge de Jeunesse Davos Youthpalace
Tschugga
Höfji
Uf de Böde
Dorfbach
1563
Stockewald
1712
Palüda
Salzgäba
Davos Dorf
1559
Davos Dorf (Parsennbahn)
1850
1900
1649
Alpeltiwald
1800
1772
Landwasser
Bünda
1549
1774
Chämpfewald
1671
Schiabach
1582
Horlauben
Rieder
Rossweid
Gadastatt
Büel
Tschugga
1611
1550
1700
1551
Höfji
Dischmàbach
Rüti
Bad
Kurgarten
1542
Soppji
Vaillant
Stäg